

# Penelitian menuju *Individual Family Development Sessions* untuk mendukung Keluarga Penerima PKH yang termasuk Kelompok Transisi

Lembaga Penelitian SMERU, TNP2K and PSRF

Temu Berbagi Penelitian 2014-2015,  
Jakarta, 31 Maret 2015

# Latar Belakang

- Program Keluarga Harapan (PKH)

Penerima Bantuan: rumah tangga sangat miskin –RTSM (7% terbawah dari RT miskin)

2007

Tahun Pertama

2013

Resertifikasi

Metode: Proxy means testing (PMT)

Graduasi

- Tidak lagi memenuhi kriteria penerima PKH (natural exit)
- Tidak lagi berstatus RTSM

Transisi

(masih memenuhi kriteria penerima PKH & masih tergolong RTSM)

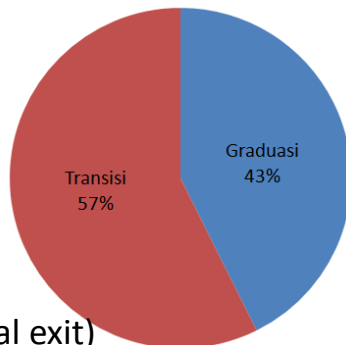

(termasuk natural exit)

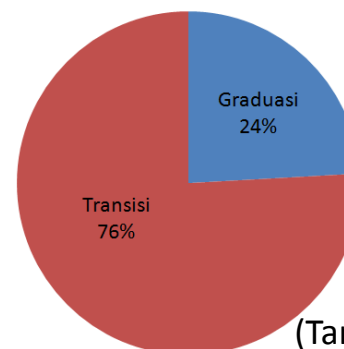

(Tanpa natural exit)

Gambar 1. Proporsi RT penerima PKH Graduasi dan Transisi, cohort 2007 dan 2008

Sumber: Widiyanto, 2014

# Latar Belakang

**Hanya sedikit dari RT penerima PKH yang mampu keluar dari kondisi kemiskinan ekstrim?**

**WHY?**

- “Bantuan fiskal saja tidak akan mampu menghentikan pewarisan persoalan yang mereka hadapi dari generasi ke generasi.” (Action for Children, n.d.)
- “Hanya melalui kegiatan pemberdayaan yang membuat individu dan keluarga dapat keluar dari kemiskinan jangka panjang.” (Slinski, 1994)
- Beberapa hal yang dibutuhkan untuk meningkatkan kesejahteraan:
  - a. Keterampilan (Modal sumber daya manusia)&
  - b. Kepemilikan aset (Modal keuangan)
  - c. Akses terhadap dukungan sesama, tingkat keperdayaan diri, dan jaringan sosial (modal sosial).
  - d. Mentoring individual

- Mengidentifikasi faktor pendorong dan penghambat rumah tangga untuk keluar dari kemiskinan,
- merumuskan persepsi dan kebutuhan rumah tangga penerima PKH terhadap metode pembinaan dan mentoring yang efektif.

# Lokasi Penelitian:

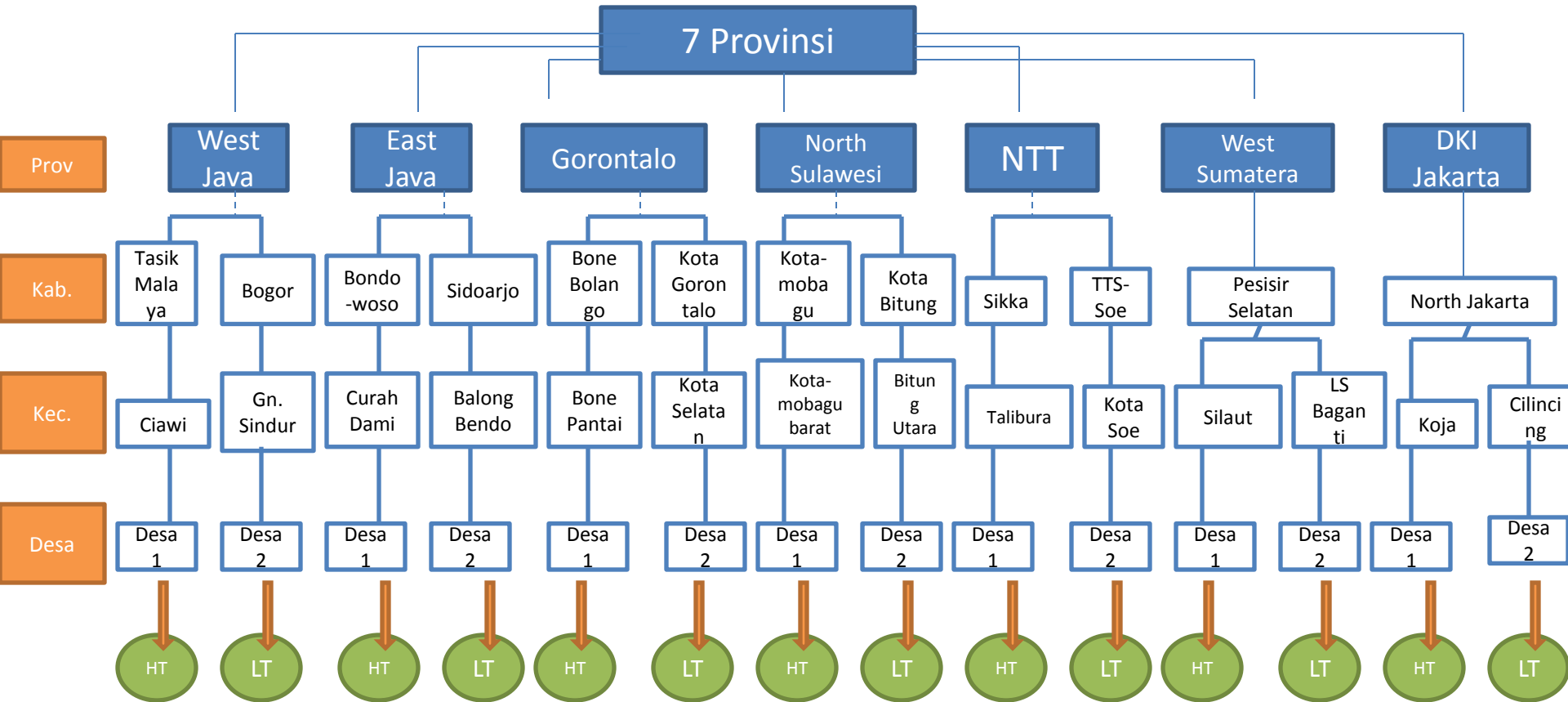

Di masing-masing provinsi, dipilih 2 kecamatan: Kecamatan transisi rendah dan kecamatan transisi tinggi

- Metode kualitatif

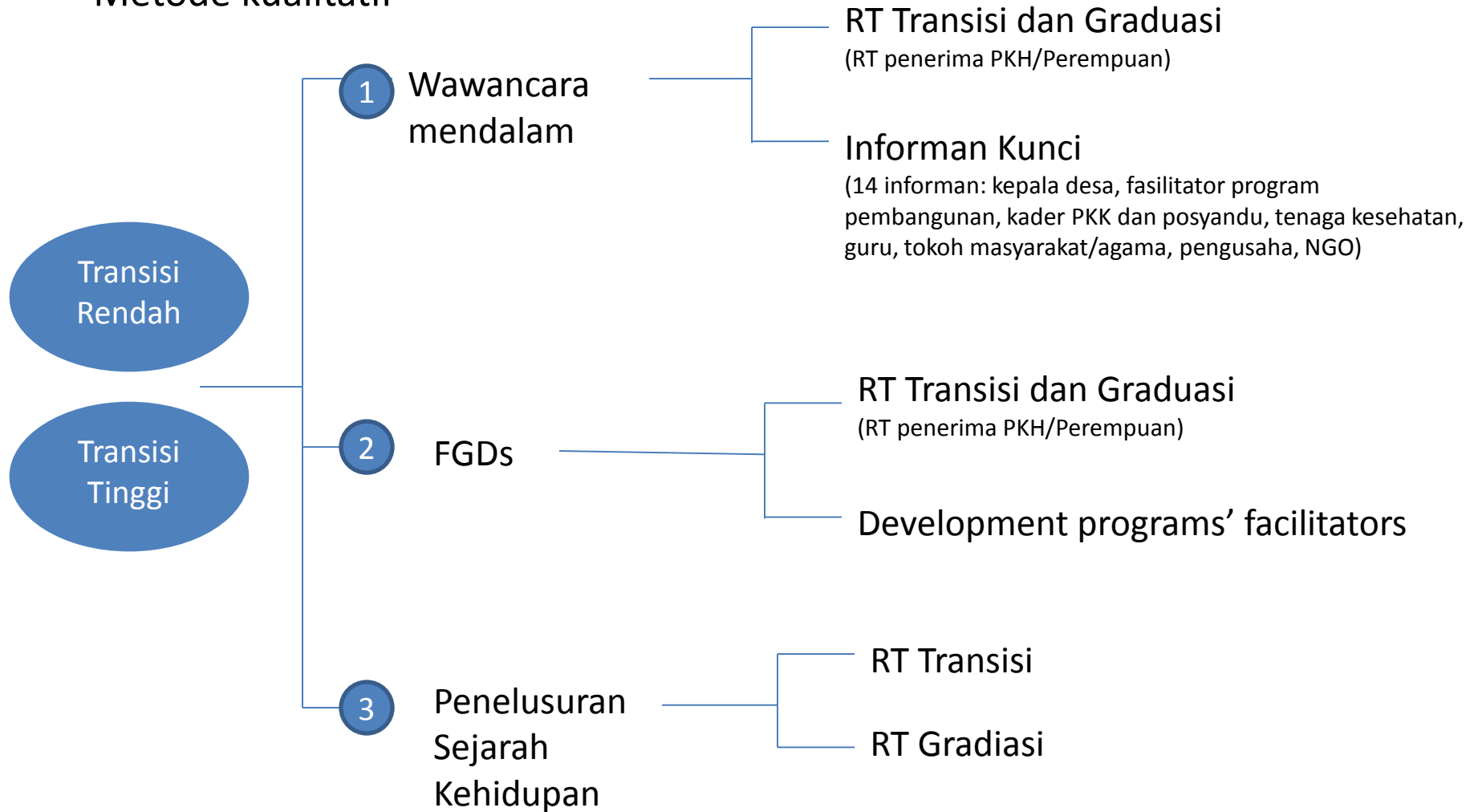

# Progres Penelitian

- Tahap Pengumpulan Data: Selesai
  - Wawancara mendalam:
    - 168 wawancara dengan RT PKH
    - 196 wawancara dengan informan kunci
  - FGD:
    - 28 FGD dengan RT PKH
    - 14 FGD with fasilitator
  - Penelusuran sejarah kehidupan:
    - 28 wawancara
- Tim peneliti sedang mempersiapkan catatan lapangan dan verbatim
- Analisis Data : NVIVO

# TERIMA KASIH



## **Tim Peneliti:**

Nina Toyamah

Valentina Utari

Justin Sodo

Gema Satria

Ulfah Alifia

Upik Sabainingrum

Rika Kumala Dewi

Rianigustin Mozar

Toward Pro-poor Policy through Research

[www.smeru.or.id](http://www.smeru.or.id)



@SMERUInstitute



The SMERU Research Institute



SMERU Research Institute